



Om optimaal gebruik te kunnen maken van de mogelijkheden van de zenders uit de CAMELEO-serie dient deze handleiding zorgvuldig te worden gelezen. Zenders uit de CAMELEO-serie zijn compatibel met alle ontvangers van het merk YOODA.

Technische gegevens



1. Besturing:
mogelijkheid tot besturing van 1 aandrijving
of een groep tot 20 aandrijvingen per kanaal

2. Bereik:
tot 200 meter op open terrein,
tot 35 meter binnen

3. Batterij:
2 x CR2032

4. Voeding:
3 V

5. Afmetingen:
80 x 80 x 14 mm

6. Signaalvermogen:
10 mW

7. Werktemperatuur:
0°C tot 50°C

8. Beveiligingsniveau:
IP 30

Van boven:

1. CAMELEO afstandsbediening zonder scherm, 2-kanaals, wit (CAMELEO_2Rw)
2. Vervangbare behuizing voor de CAMELEO-afstandsbediening



Het door de producent opgegeven bereik is variabel en hangt af van de lokale omstandigheden waaronder het apparaat werkzaam is. O.a. de volgende factoren zijn van invloed op het bereik: constructie van het gebouw, storing van het signaal door andere apparaten etc.

Beschrijving van het apparaat



Haal de behuizing van de voorkant van de zender om toegang tot de batterij en de montage-openingen te krijgen.

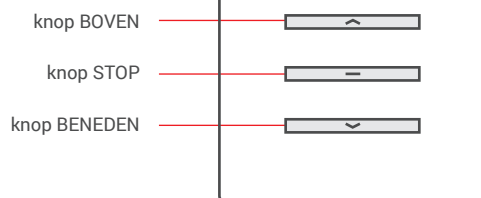

1-kanaals zender
(voorzijde)

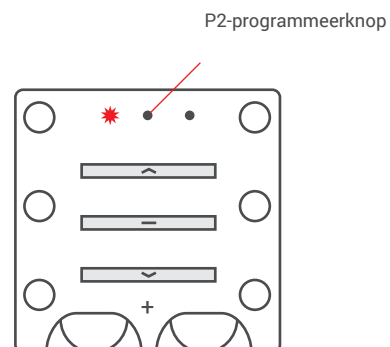

1-kanaals zender
(voorkant na het eraf halen van de behuizing)



Om optimaal gebruik te kunnen maken van de mogelijkheden van de zenders uit de CAMELEO-serie dient deze handleiding zorgvuldig te worden gelezen. Zenders uit de CAMELEO-serie zijn compatibel met alle ontvangers van het merk YOODA.

Beschrijving van het apparaat

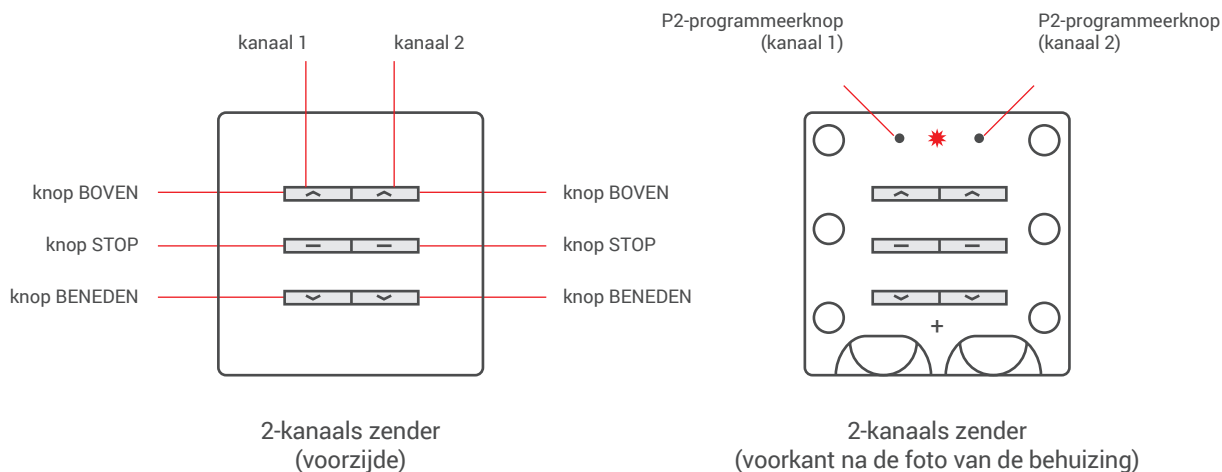

1. De levensduur van de batterijen bedraagt ca. 3 jaar bij het uitvoeren van gemiddeld vier taken per dag.
2. De batterijen dienen te worden vervangen op het moment dat de geïntegreerde LED niet brandt of wanneer de ontvanger niet meer reageert bij het indrukken van de knoppen.
3. Let tijdens het verwisselen van de batterijen op de juiste polariteit.



Batterijen kunnen bestanddelen bevatten die gezondheidsschade of ernstige aantasting van het milieu veroorzaken. Verbruikte batterijen dienen te worden weggegooid in speciaal hiervoor bestemde houders.

Programmering van de eerste zender voor R-type aandrijvingen



1. De programmering van de zender hangt af van het soort ontvanger. Tijdens het programmeren dient de gebruikershandleiding te worden gevolgd van het apparaat dat door de zender moet worden bestuurd.
2. Een pauze van langer dan 5 seconden tussen het opeenvolgende indrukken van knoppen leidt automatisch tot het verlaten van de programmeermodus zonder opslaan van de doorgevoerde wijzigingen.
3. Door op deze manier een zender toe te voegen wordt het geheugen van de ontvanger gewist.

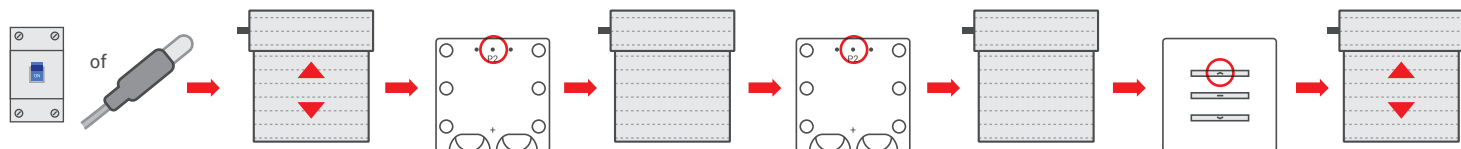

Schakel de voeding in of druk op de microscharrelaar (gedurende 2 sec.) wanneer de voeding is ingeschakeld.

Aandrijving geeft geluid en voert korte bewegingen op en neer.

Druk de programmeerknop (P2) in op de afstandsbediening.

Aandrijving geeft geluid.

Druk de programmeerknop (P2) in op de afstandsbediening.

Aandrijving geeft geluid.

Druk één keer in knop BOVEN.

Het rolluik voert korte bewegingen naar boven / naar beneden uit en geeft enkele korte geluidssignalen.